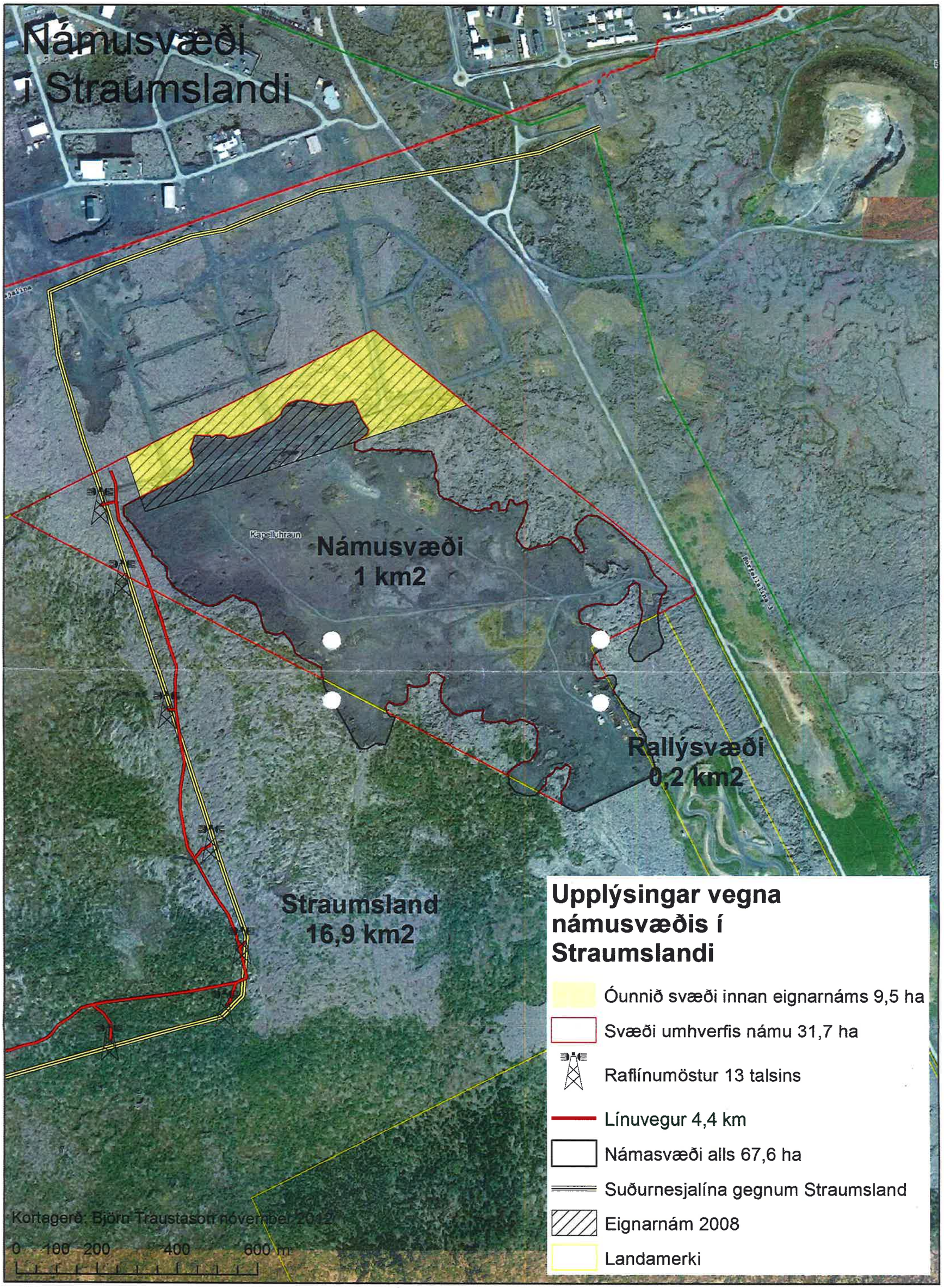
Námusvæði
í Straumslandi
Kapellhraun
Námusvæði
1 km2
Rallýsvæði
0,2 km2
Straumsland
16,9 km2
Upplýsingar vegna
námusvæðis í
Straumslandi
Óunnið svæði innan eignarnáms 9,5 ha
Svæði umhverfis námu 31,7 ha
Raflínumöstur 13 talsins
Línuvegur 4,4 km
Námasvæði alls 67,6 ha
Suðurnesjalína gegnum Straumsland
Eignarnám 2008
Landamerki
Kortagerð: Björn Traustason nóvember 2012
0 100 200 400 600 m